

# 新北市三芝區三芝國民小學校園緊急傷病處理實施辦法

109.01.06 行政會議修正通過

## 一、 依據：

- (一) 教育部 92 年 7 月 16 日參字第 0920104837 號令教育部主管各級學校緊急傷病處理準則。
- (二) 新北市政府教育局 106 年 5 月 1 日新北教體衛字第 1060769474 號函。

## 二、 處理原則：

- (一) 學校傷病處理救護技術操作，不提供口服藥或侵入性醫療行為。
- (二) 如需轉介送醫，必須立刻與家長或監護人聯絡，將學生帶回照護或協助送到醫療院所急診處理，避免發生急救照護責任糾紛。
- (三) 如有危及生命或重大傷病事件，應立即啟動校園危機處理小組。

## 三、 實施內容：分為事前預防及事發時之處理

### (一) 事前預防，實施安全與急救教育

- 1. 隨機教導學生安全注意事項，禁止學生在教室內、走廊、樓梯追逐、推拉等危險動作，並嚴禁攜帶危險物品到校以確保校園安全。
- 2. 學校教職員工定期參加 CPR 急救教育，確保基本急救能力。
- 3. 班級導師或任課老師每天應隨時關心學生健康狀況、並適時給予適當處置。
- 4. 健康中心應建立學校附近緊急醫療救護體系資源：
  - (1) 大量傷病患之緊急醫療救護：三芝消防分隊救災救護指揮中心 119  
；02-26362457
  - (2) 鄰近醫院：淡水馬偕醫院 02-28094661 或三芝衛生所：02- 26364850
  - (3) 委請人事主任提供建立學校教職員工聯絡電話及代理人，平時掌握人員以備緊急之需。
- 5. 推廣及實施教職員工安全急救教育。
- 6. 每學期更新學童緊急傷病聯絡資料。

### (二) 事件發生時之處理

- 1. 重大傷病或傷患人數超過健康中心負荷量時應立即啟動緊急傷病處理小組，並依緊急傷病通報處理流程處置（如附件：緊急傷病通報處理流程）。
- 2. 學生發生意外傷害或急症時之緊急處理：
  - (1) 在上課中，應立即依急救原則處理後，由任課教師將患者送至健康中心，必要時，請護理人員到場急救。（請明確帶領急救人員到現場，告知地點及受傷人、事、物情形，請任課老師保護患者安全，直到救護人員到現場為止，危急生命徵象請先立即通知 119 支援並護送就醫）。
  - (2) 非上課時間，由發現之教職員工或在場學生，依急救原則做現場處理，並應立即通報，或通知護理人員到場急救。
  - (3) 事故發生時，若遇護理人員不在，老師應掌握急救原則維護其生命徵象，依實際情況需要，予以緊急處理或立即就醫。

### 3. 學生緊急傷病，需緊急送醫之注意事項：

- (1) 普通急症：老師先行通知家長，若家長可立即到校者，請家長陪同就醫。

註：普通急症—係指無緊急危及生命之慮，但仍需送醫治療之個案。例如一般切割傷、暈眩、單純性骨折、發燒 38°C 以上…等。

- (2) 重大傷病：應立即啟動緊急傷病處理小組，並由護理人員或現場急救員給予緊急救護處理後，立即通知 119 支援並護送就醫；級任老師負責聯絡家長到醫院說明處理狀況。

註：重大傷病—係指立即有危及生命之慮如呼吸停止、心臟病、墜樓、溺水…等及人數眾多之傷病如食物中毒、實驗室意外、火災、氣體中毒或其他重大傷亡事件。若家長不在或無法立即到校者，由級任導師、護理人員或其他指定代理人送醫處理並陪伴照顧，待家長到達後交由家長繼續照顧。

### 4. 緊急傷病護送就醫時之注意事項：

- (1) 護送人員優先順序：由現場教師或適當人員（①行政人員②導師）護送傷患就醫

普通急症：護理人員或級任老師聯絡家長後視需要協助。

重大傷病：由導師或無課務行政人員陪同照護，人數眾多之傷病時則依本校「校園偶發事件危機處理小組實施辦法」進行編組執行。

- (2) 針對護送人員之職務，由教務處指派代課或代理人代理該員職務。送醫人員視同公差假，代課事宜由學校安排處理。

- (3) 學校護理人員代理人的優先順序為：衛生組長或學務處指派人員代理。

- (4) 護送交通工具：以救護車為優先交通工具，如傷患人數多，即應聯絡 119 救護車前來支援。

5. 緊急送醫經費：送醫經費的預支與歸還由經手人負責辦理後交由學務處申請核銷轉正，因特殊理由致該款無法收回歸還時，需檢具收據由有關單位會同解決。

### (三) 事件發生後

1. 緊急傷病之災因調查與分析報告。
2. 登錄及追蹤就醫狀況。
3. 協助個案身心復健及學習輔導。
4. 善後物品復原及清點器材。
5. 必要時協助學生團體保險之申請。

四、 緊急送醫及處理過程，應登記於健康中心工作日誌內及學生傷害事故紀錄表以便追蹤與備查。

五、 本辦法經擴大行政會議通過並經校長核准後實施，修正時亦同。

# 新北市三芝國小緊急傷病處理作業流程

依據 106 年 5 月 1 日新北教體位字第 1060769474 號函

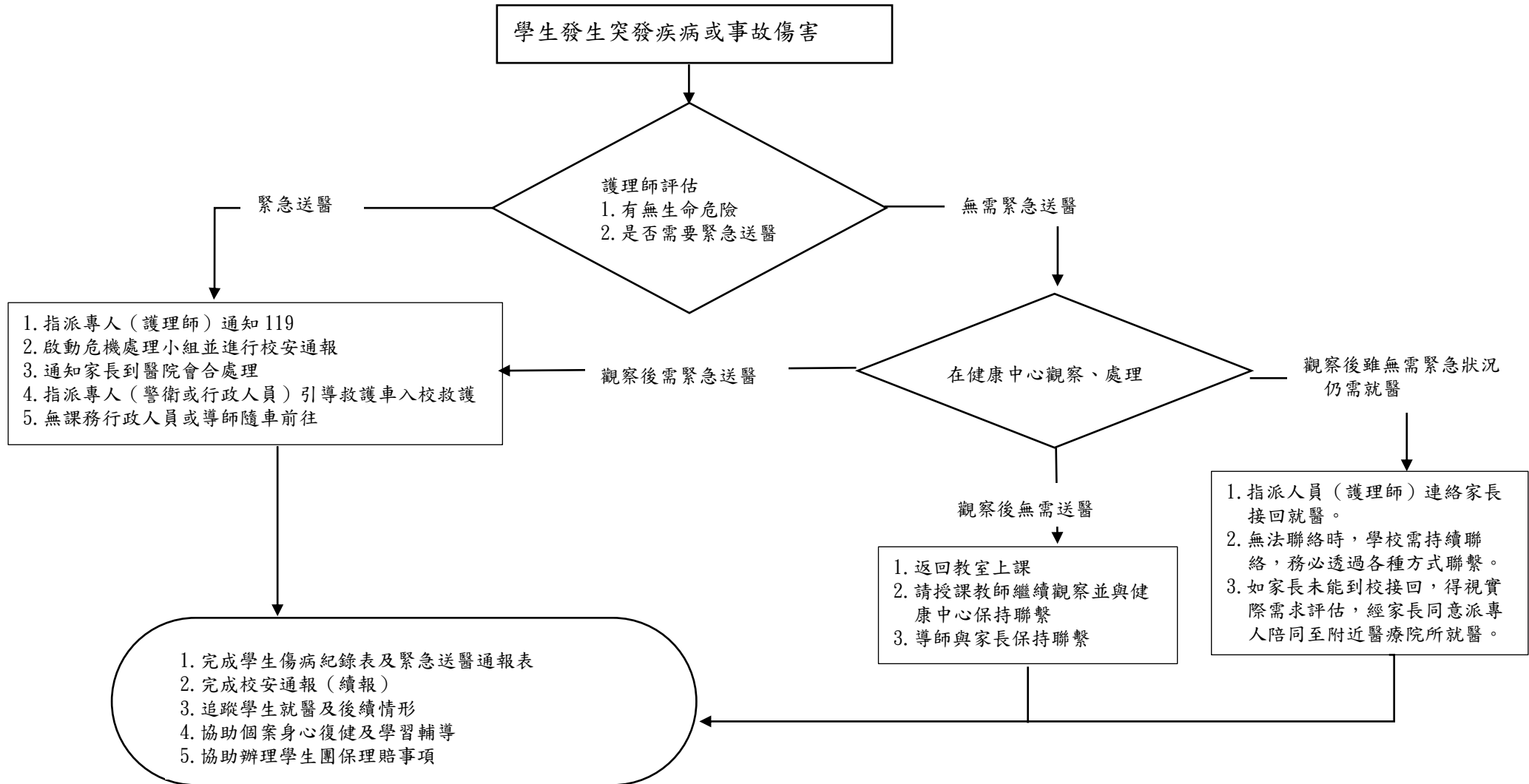

## 【新北市三芝國小】學生緊急送醫通報表

學生姓名	年    班    號 姓名：	性別： <input type="checkbox"/> 男 <input type="checkbox"/> 女
授課老師		
家長姓名		
事件發生時間	年    月    日    時    分	
事件發現者		
事件發生地點		
事件發生原因		
學生受傷情形		
學生處理過程		
送醫醫院時間	時    分	
送醫方式	<input type="checkbox"/> 救護車 <input type="checkbox"/> 計程車 <input type="checkbox"/> 轎車(        ) <input type="checkbox"/> 其他(        )	
送醫醫院/電話	醫院： 電話：	
陪同送醫人員	姓名：	

記錄人員：            衛生組長：            授課教師：            學務主任：            校長：